RÅDE
MENIGHETSBLAD

Februar 2025 Årg. 74
www.rade.kirken.no

Nyttårsquiz s. 5
Endring av konfirmasjonsdatoer fra 2027 s. 6
Kirkerotter og karneval s. 7

Feltpresten i internasjonal tjeneste s. 8

Månedens salme

Må snøen falle fager

Dette er en helt fersk vintersalme. Teksten er skrevet av Dag Kaspersen (f. 1962), sokneprest i Åssiden i Drammen. Han er en erfaren salmedikter, og oversetter av danske salmer. Nylig vant han Stavanger domkirkejubileums salmekonkurranse. Komponist Arne Martin Aandstad (f.1979) er utdannet på NTNU og Norges musikkhøgskole, og er kantor i Avaldsnes menighet på Karmøy.

Ingrid

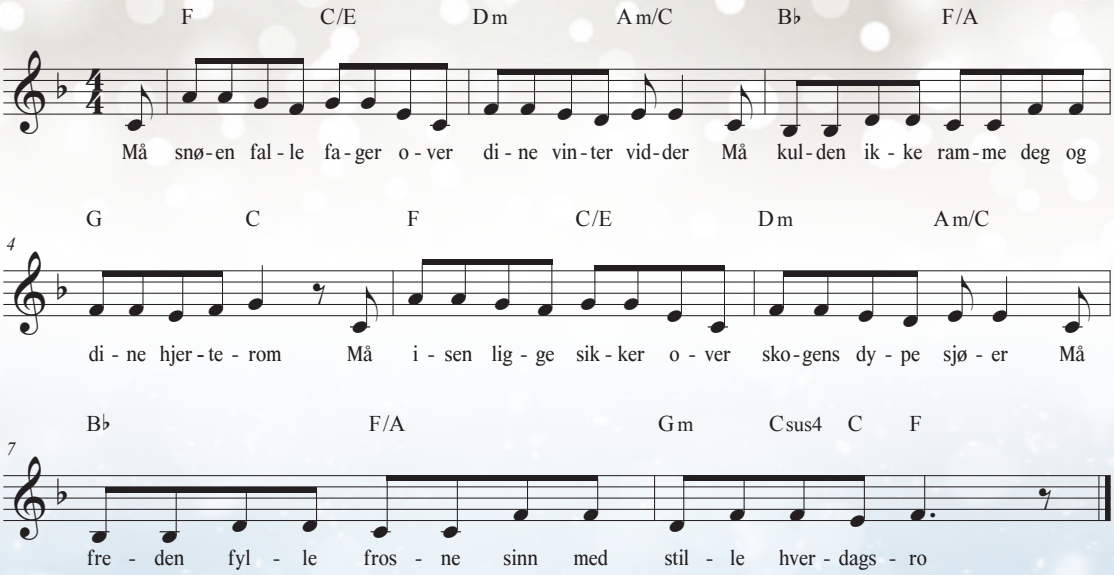

Må solen stige langsomt
over byens nakne hager
Må livet i din varme pust
bli synlig for deg selv

Må dine øyne vandre
over landskap som må vente
Må tyngden i en brøytekant
bli signing likevel

RÅDE MENIGHETSBLAD ● www.rade.kirken.no

REDAKSJONSKOMITÉ: Harald Roer, Wenche Bjørkå, Arne Guttormsen, Magnus Grøvle Vesteraas.
UTGIVER: Råde Menighetsråd. Vil du gi en gave til menighetsbladet kan du bruke kontonummer 5082.05.94530

Frist for innlevering av stoff til neste nummer er 14. februar.

Stoff til bladet/andre henvendelser kan sendes: post.rade@kirken.no, roerharald@gmail.com
FORSIDEFOTO: Signe Kjerkreit på fiolin og Helene Haarr på orgel. FOTOGRAF: Lars Olav Freim

Prestens penn

Rom for deg

Hvordan ser vi for oss kirka vår? Ikke kirkebygget – men menneskene som utgjør kirka. Råde menighet har godt over fem tusen medlemmer. Og vi vet jo at kirka er et mye større fellesskap enn oss som er jevnlig på gudstjeneste. Men det er mange måter å forestille seg og snakke om dette fellesskapet. Og selv om det kan bli teoretisk, så tror jeg det har mye å si hva man legger vekt på når man snakker om hva kirka er og skal være. En vanlig modell for hvordan man ser for seg kirken kan ligne på et fysisk kirkebygg: Et stort bygg, med sterke vegger, gjerne tykke – bygget i stein. Et rom med klare grenser. Et rom der det er tydelig hvem som er innenfor veggene, og hvem som står igjen utenfor.

Jeg tror det er ganske naturlig for oss mennesker å stadig lage skiller mellom oss og dem. Jeg tar meg selv i det stadig vekk. Men jeg er ikke noe glad i denne beskrivelsen av kirken. For når grensene blir for sterke er det fort gjort å miste av syne at kirka er fundert, ikke på sine grenser, men på sitt sentrum. I kirka samles vi rundt den treenige Gud. Vi samles rundt troen på at Jesus er verdens frelser. Vi samles i håpet om at Gud en gang skal la sin vilje skje på jorden som i himmelen. Vi samles i drømmen om himmel på jord. Men så er vi et fellesskap som plasserer oss ulikt i forhold til dette sentrumet. Noen vil trekke så nært de bare kan. Andre sitter litt lengre borte. Noen betrakter kanskje fra ganske lang avstand. Alt dette kan vi få lov til, uten at det som står i sentrum blir mindre viktig, og uten at vi trenger å finregne på hvem som er innenfor eller utenfor.

Som teologen Gordon Lathrop har sagt det kan kirka ses på som et fellesskap med et sterkt sentrum – men med åpne dører. Det er slik jeg liker å se på kirka. Og i et slikt fellesskap tror jeg alle som ønsker å ha noe med kirka å gjøre kan få oppleve at det er rom for dem. Jeg ønsker meg en kirke hvor det er rom for lek og stillhet. Rom for tro og tvil. Rom for håp og sorg. Alt i det store fellesskapet samlet om samme sentrum.

Magnus

KIRKENS BETJENING

Menighetskontoret
Furuly menighetssenter
Skråtorpveien 2c, 1640 Råde

Tirsdag, onsdag og torsdag 10–14

Mandag og fredag
er kontoret stengt

Telefon: 69 29 40 30
Menighetens
VIPPS-nummer 23742
Kontonummer: 1014 48 05254
Postadresse: Postboks 42, 1640 Råde
post.rade@kirken.no

HER TREFFES FØLGENDE PERSONER:

KIRKEVERGE
Dag Øystein Andersen
419 33 688
kirkeverge@rade.kirken.no

SOKNEPREST
Magnus Grøvle Vesteraas
Tlf: 928 97 756
MV599@kirken.no

KAPELLAN
Ingrid Brækken Melve
924 84 921
IM967@kirken.no

KATEKET
Kristin Tollefsen
477 52 505
KT944@kirken.no

DIAKONIMEDARBEIDER
Anne-Marie Kvarme
482 47 749
AK655@kirken.no

KANTOR
Børge Sandal
973 06 498
BS983@kirken.no

MENIGHETSSEKRETÆR
Karoline Marie Gulbrandsen
69 29 40 30
KG397@kirken.no

KIRKEGÅRDSARBEIDER
Jan Kåre Tollefsen
913 09 708
JT754@kirken.no

LEDER I MENIGHETSRÅDET:
Hilde Freim
476 39 608
freim.hilde@gmail.com

LEDER I KIRKELIG FELLESRÅD
Nina Arntzen
913 79 792
nina.arntzen@gmail.com

BAKGRUNNSFOTO: SUE.K, GETTY IMAGES

Nytt år, hva gjør vi nå?

Diakoni-hjørnet

Anne-Marie Kvarme

Når et nytt år starter er det tid for å evaluere. I kirken er det også sesong for rapporteringer. Når man begynner å samle på tall får man et bilde av den store innsatsen som gjøres av frivillige i menigheten. Nå sitter jeg her på kontoret og er spesielt imponert over besøkstjenesten.

Vi ønsker jo å være en kirke som er til stede for alle menneskene i bygda og besøkstjenesten i menigheten er et godt eksempel på arbeid som retter seg mot alle. I fjor ble det gjennomført 171 besøk enten hjemme hos folk som ønsker besøk, eller hos folk som bor på Helsehuset.

Det er en fantastisk innsats som gjøres av våre besøkere. Det er viktig å si at de som er besøkere ikke bare er folk fra kirken, men det er også mennesker utenfor kirken. Alle har oppfølging og kursing igjennom menighetens besøkstjeneste. Det er ikke et krav om at man skal være personlig troende. Men kan skal kunne arbeide etter de samme etiske verdiene som kirken har. Dette er en av de viktigste tiltakene vi har for å motvirke ensomhet og dårlig psykisk helse.

Det er også viktig å kunne samles. Så i høst startet vi temakafe. Den ble veldig godt besøkt, og folk kom sammen og hygget seg med god mat og et interessant tema. Stor takk til kjøkkenpersonalet som stiller opp og lager nydelig lunsj. Til våren har vi veldig variert program som vi tror vil være aktuelt for mange.

Spillkveldene vil fortsette hele våren. Vi kommer sammen og spiller brettspill og spiser pizza. Foreløpig er aldersspennet på 10–80 år. Så vi kan trygt si at dette er for alle.

Tro, Håp og Ærlighet vil ha to samlinger til våren. Vi hadde en fantastisk panelsamtale på Saltnes Grendehus i høst, som samlet masse folk. Der lyttet vi til hverandre og delte erfaringer og tanker om tro. Stor takk til panelet som stilte opp! Dette kommer vi til å gjøre mer av. Datoene for panelsamtalene til våren er ikke satt ennå, men første samling blir i siste halvdel av februar. Følg med på kirkens nettsider og facebooksider.

Vi som menighet har planer og strategier. Kirken sin parole om å skape «Mer himmel på jord» forplikter på mange plan. Blant annet betyr det å skape rom for hele mennesker. Men hva er det vi egentlig vil? Menigheten vår ønsker å lage trygge rom hvor folk kan komme med livene sine slik de er. Enten til samtaler fordi man trenger en som lytter slik at man får ryddet i egne tanker, eller man trenger å treffe folk uten å skulle prestere noe. Bare senke skuldrene og kjenne at man hører til i et sosialt fellesskap.

Brettspillkvelder

Vi møtes på Furuly kl. 19.00 og spiller en times tid. Så koser vi oss med Pizza og noe å drikke før vi fortsetter en stund til. Dette er for absolutt alle. Dette er en glimrende mulighet for å bli kjent med nye folk i bygda, og det er gratis.

- 30. januar
- 20. februar
- 20. mars
- 24. april

Tro, Håp og Ærlighet

Datoen er ikke satt, men vi tar sikte på en ny panelsamtale om tro og tvil i siste halvdel av februar.

Temakafé program våren 2025

Vi møtes kl. 12.00. Da deler vi noen tanker for dagen og synger litt sammen. Så slipper vi til de som skal ha dagens tema. Til slutt hygger vi oss med en nydelig lunsj. Alt er gratis, men hvis man ønsker det kan man vippse et bidrag til menighetens diakoniarbeid. Vi avslutter cirka kl. 14.00

20. januar. Evangeliesenteret kommer. De forteller fra virksomheten sin og synger og holder vitnesbyrd.

17. februar. Vi som har bodd noen år i Råde husker den gangen man kunne gå på Solber`n og kjøpe alt man trengte fra byggevarer til sykler og musefeller. For ikke å glemme den enorme aktiviteten de hadde på Solbergbrygga innerst i Krogstadfjorden. Der kom store lastebåter inn med sement, fliser og rør som skulle leveres over store deler av Østlandet. Arne og Karin Hafell forteller og viser bilder fra denne viktige delen av Rådes historie.

17. mars. Hva skal vi med fremtidsfullmakt? Johannes Bakkevig fra Advokatkontoret Sulland kommer og forteller om viktigheten av å planlegge egen alderdom.

28. april. Har vi egentlig ansvar for naturen? Torunn og Jan Ingar Båtvik forteller, leser dikt og viser bilder.

NyttårsQuiz fra Givertjenesten

Råde Menighet har siden 2021 jobbet for å styrke menighetens omsorgstjeneste i bygda. Målet er å bygge opp en givertjeneste for å kunne ansette diakonimedarbeider 50 prosent stiling. I 2021 var det 7 faste givere. I dag har vi?

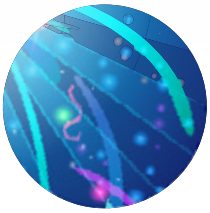

Hvor mange givere i 2024:
- 64
- 77
- 89

Hvor mange medlemmer har Råde Menighet?
- 280
- 4680
- 5250

Hva heter menighetens diakonimedarbeider, ansatt 2024? .....

Har Råde Menighet besøkstjeneste? .....

Hvor stort var bidraget fra våre faste givere i 2024?
- 190 000
- 310 000
- 357 000

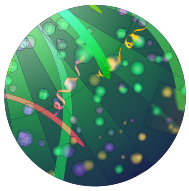

Send svar til: post.rade@kirken.no
Alle er med i trekningen av 2 loddbøker til Furulydagene. Verdi kr 500,– pr .loddbok.

Ønsker du å bli med i dette viktige arbeidet for bygda vår, gå inn på rade.kirken.no øverst til høyre finner du «givertjenesten» ► gå inn ► velg beløp pr. mnd. Ingen bindingstid, og husk kryss av for skattefradrag.

Viktig informasjon om Konfirmasjon 2027

Fra 2027 vil konfirmasjonene i Råde menighet gjennomføres slik de tidligere ble gjort her i Råde; nemlig på Kristi himmelfartsdag og påfølgende lørdag og søndag. Det vil ai at barn født i 2012 vil få følgende tilbud om konfirmasjon i 2027:
Kristi himmelfartsdag 6.mai – Råde kirke.
Lørdag 8. mai – Tomb kirke.
Søndag 8. mai – Tomb kirke.
Dette vil deretter gjelde for konfirmasjonene i 2028, 2029, 2030 osv.

Konfirmasjonene i 2026 (for barn født i 2011) rammes ikke av denne endringen, og vil bli gjennomført de to første helgene i mai:
Lørdag 2. mai – Råde kirke
Lørdag 9. mai – Tomb kirke
Søndag 10. mai – Tomb kirke

I løpet av våren 2025 sendes det ut invitasjon og påmelding til konfirmasjon 2026.

Ta kontakt med kirkekontoret hvis dere har spørsmål knyttet til dette.

Damenes aften på Effata, Saltnes

Mandag 3. februar kl. 19.00 • TEMA: LilleMiriam – et strikkeeventyr

Vi får besøk av strikkedesigner Anniken Marie Hansen (bildet) og Miriam Grandahl, datter og mor fra Moss.

LilleMiriam er et strikkefirma som designer og selger oppskrifter og garn i nettbutikken LilleMiriam.no. De har fokus på kvalitet og god service, og ønsker at oppskriftene skal glede og begeistre både nybegynneren og den erfarne strikkeren.

Duoen består av mor Miriam og datter Anniken. Sistnevnte driver firmaet til daglig med god hjelp og inspriasjon samt teststrikk fra Miriam. De vil fortelle om bedriften sin, og vise mange av strikke seriene sine.

Vi får også kveldstanker og servering

Inngang kr 100,–

9. februar kl. 11.00 inviteres dere alle til

småbarnsgudstjeneste i Tomb kirke

Dette blir en gudstjeneste lagt til rette for de minste barna. Vi skal synge, blåse bobler, sanse troen, høre på musikk og kanskje til og med hviske en bønn til Gud i hvisketeltet. Velkommen store og små, og spesielt dere bitte små!

Alle som blir 1, 2 og 3 år i 2025 får en liten gave fra oss. Og alle som ble døpt i 2024 er invitert tilbake til kirken for å hente dåpsengelen sin. Vi ønsker oss en full Tomb kirke, med barnelatter, lyd og masse liv.

Velkommen alle sammen!

Bli med på kirkerottesamlinger og karnevalgudstjeneste

Det blir Kirkerottesamlinger for alle som blir 5 og 6 år i 2025!
Og karnevalgudstjeneste for alle som vil!

Kirkerottene Vesle og Fredo er kirkens helt egne ROTTER! På samlingene skal vi se på film, synge, leke og spise mat. Vesle og Fredo bor i kirken og de opplever masse rart. De får også høre om en mann som het Jesus, de lærer sanger og får spise masse kjeks. Og innimellom dukker det opp en prest, en flaggermus, ja til og med en katt – da blir det skummelt å være rotte!

Kirkerottesamlingene vil være på Furuly menighetssenter 12. og 27. februar kl. 17–19.00.

Karnevalgudstjeneste er søndag 2. mars kl. 11.00, også på Furuly menighetssenter.

Invitasjoner med informasjon, påmelding og annet kommer i posten, på nettsiden og på facebooksiden til Råde menighet.

Har dere spørsmål, ta kontakt!

Kateket Kristin Tollefsen (kt944@kirken.no)

FORSVARETS TROS-
OG LIVSSYNSKORPS

Fra Feltprestkorps til tros- og livssynstjeneste i Forsvaret. Del 3

TORE HENRIK MEBERG-HANSEN
sjefsprest Luftforsvaret oberstløytnant

Hva er en feltprests oppgaver når man deltar i internasjonale operasjoner? Denne tredje og siste artikkelen gir et innblikk i dette.

Med hjelmen godt plantet ned over ørene, splintvesten tett mot kroppen, fortsatt sittende foran skjerm og tastatur for å forberede helgenens preken, men klar til å løpe i shelter dersom alarmen skulle gå på nytt, ja slik fortonet den andre dagen seg ute i misjonsområdet i Afghanistan året 2009. I slike øyeblikk innser du at det du nå har gitt deg i kast med ikke er en seks måneders solreise. Min forgjenger hadde riktignok på overlappingen fortalt om sine opplevelser. To improviserte raketter hadde kommet susende inn i leieren, og de hadde slått ned bare et par hundre meter bortenfor der han stod og nøt en velfortjent røyk. Han kunne videre fortelle at i Meymaneh, hvor et stort antall nordmenn hadde sitt daglige tilhold, hadde de via matematiske utregninger kommet frem til at en tilsvarende rakett hadde sneiet vakttårnet ubehagelig nært. Det var ikke langt unna at soldatene i tårnet hadde fått en ikke planlagt midtskill i håret. Derfor burde det ikke komme som en stor overraskelse på noen av oss at vi nå hadde mottatt en advarsel om raketter i nabolaget.

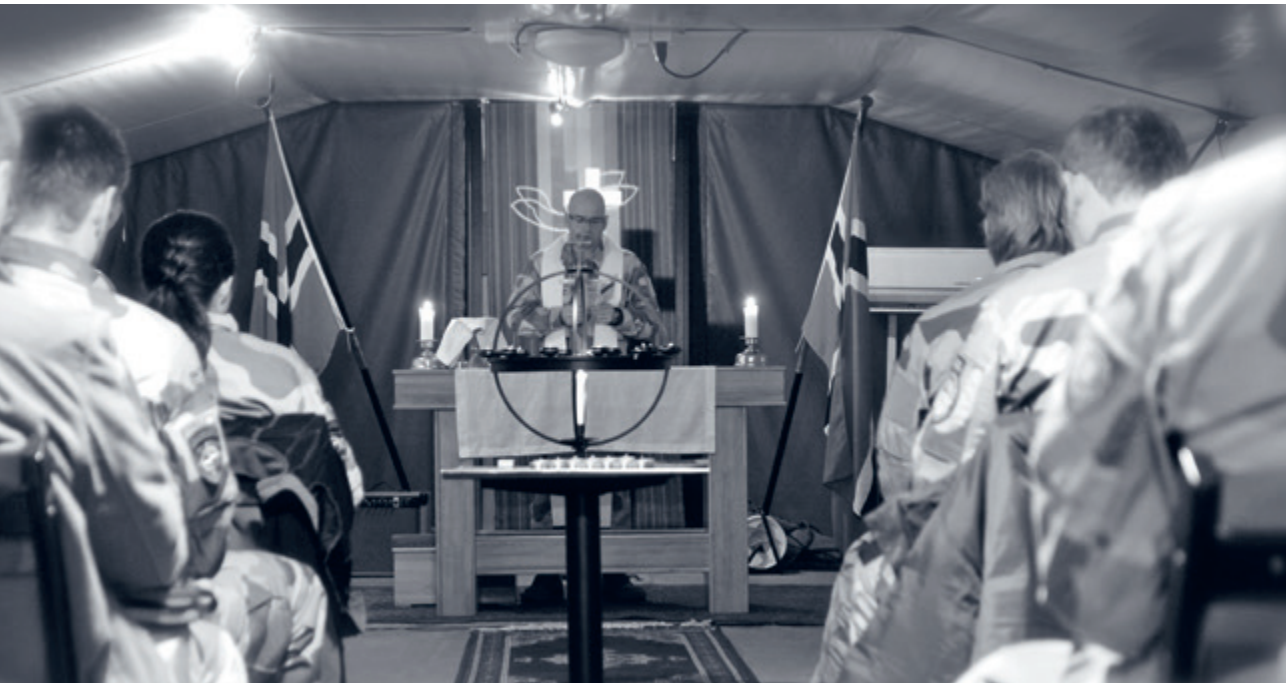

Sjefsprest i Luftforsvaret Oberstløytnant Tore Henrik Hansen har arbeidet de siste 30 årene som feltprest i Forsvaret, med et lite avbrudd i Forsvarsdepartementet. Han har betjent avdelinger i nord og sør, og i internasjonale oppdrag på Balkan, Afrika, Afghanistan. Det siste oppdraget ble uført for FN i Mali i 2021.

Til daglig tjenestegjør han i Luftforsvaret i Luftforsvarsstaben, som holder til ved Rygge flystasjon. Gjennom tre artikler her i menighetsbladet vil han forsøke å gjøre oss litt nærmere kjent med tros- og livssynstjenesten i Forsvaret.

«Hva gjør jeg nå som prest?» hørte jeg meg selv si til sjefen. Man blir litt utenfor seg selv i slike situasjoner. «Skal ikke du be, da?» svarte han, og som sagt som gjort. Jeg tuslet bort i det fine teltkapellet som var etablert omtrent midt i leiren. Der gikk jeg inn, tente et lys, ba en bønn, traff et annet menneske som hadde behov for å samle seg litt, slo av en prat og spiste litt kveldsmat. Så var det tid for å gå til sengs med fortsatt en liten uro i kroppen.

Uroen ble betydelig nedkjølt etter at presten på en svært ikke-teologisk måte fikk for seg å slå opp et tilfeldig skriftsted i bibelen sin. Leste noen ord fra Salme 27: «Om en hær vil beleire meg, er mitt hjerte uten frykt. Om krigen truer, er jeg likevel trygg.» Og et par vers videre heter det: «Han gjemmer meg i sin hytte på den onde dagen. Han skjuler meg i sitt telt, og løfter meg opp på klippen». En slik liten hilsen trengte jeg der og da.

En annen måte å forholde seg til farer som du ikke kan verne deg helt mot, er rett og slett å tenke at dette får jeg ikke gjort så mye med. Enten står jeg opp og spiser frokost i morgen, eller så kommer det store smellet og lyset går. Det får jeg som sagt ikke gjort så mye med. Kanskje er det rett og slett slik mange klarer å skape litt normalitet i hverdagen i krigstider.

Feltpresten har deltatt i internasjonal tjeneste og innsats i moderne tid siden Norge sendte tropper til Tyskland etter 2. verdenskrig. Tre prester tjenestegjorde til enhver tid der, og dette var nok med på å danne grunnlaget for videre tjeneste i senere misjoner. Libanon, Bosnia, Somalia, Libya, Afghanistan, er eksempler bare for å nevne noen få steder av over 100 misjoner Norge har deltatt i. Sendt ut på vegne av norske regjeringer og storting, i tjeneste for Norge.

De fleste hverdagene har langt fra vært så dramatiske som opplevelsene i Afghanistan i 2009. Alle de fem turene ut jeg har fått deltatt i har fortonet seg svært forskjellige. Det har for det meste vært veldig kjekt. Men turene til Makedonia, Kosovo, Afghanistan og Mali har på forskjellig vis vært krevende og utfordrende. Felles for alle oppdragene ute er at de har gitt mulighet til å komme tett på kolleger over tid. Dette har igjen ledet frem til meningsfulle samtaler, gudstjenester i ulike former, innblikk i lokal kultur og tradisjon. Vi blir alle kanskje ekstra bevisste på at vi er

norske, og at vi bringer med oss noen verdier som vi både vil ta vare på og utøve i praksis. 17. mai i 45 grader, flagg og stortromme, ser kanskje litt rart ut for de andre nasjonene rundt oss i camp, men for oss blir det bare så ekstra viktig der ute. Å spise softis blir er en krevende øvelse under slike forhold.

Savnet etter de hjemme er selvsagt noe som følger med på kjøpet, men muligheten for kontakt hjem har endret seg radikalt. I 1999 skrev kona og jeg brev til hverandre, og vi kunne på noen gode dager snakke med hverandre på en åpen, sivil makedonsk telefonlinje. Det ble bare noen minutter i uka. Under siste tur til Mali var mange mer oppdatert på situasjonen hjemme enn de hjemme var. Det hendte jeg kunne delta på gruppemøter i mitt politiske parti via Teams fra teltet. Kona sa at nå er det nok, da jeg kunne informere om at bakluka på bilen ikke var lukket helt igjen.

Det har blitt mange turer og opplevelser, men årsaken til at NCC XV likevel står igjen som noe helt spesielt, er at i den operasjonen opplevde vi at en av våre egne døde. En veibombe gikk av på morgenkvisten oppe i Mazar, og om kvelden stod våre dyktige sykepleiere og stelte en av våre egne soldater i falne-containeren. På mange måter går det et markert skille her. Kommer vi alle sammen hjem, eller er det noen som må sendes hjem før oss i en kiste. For en prest ligger dette spørsmålet nært hele tiden. For sjefene gjør det selvsagt også det, men som prest får du nær sagt ukentlig en påminnelse om dette alvoret gjennom ansvaret du har for falnetjenesten. Kjølecontaineren må startes opp, sjekkes og vedlikeholdes hver uke. Så er det plutselig alvor en dag. Vi får den brutale påminnelsen om at noen ikke ønsker at vi er der vi er. Det er en grunn til at det er militære styrker som sendes ut til et område for å bidra til sikkerhet.

Mange oppgir jo nettopp fellesskapet og kameratskapet som oppstår rundt et utenlandsbidrag som en av de viktigste årsakene til at man velger å reise ut igjen og igjen. Det blir en nær, ja nesten familierelasjon ut av det hele. Da er det ikke vanskelig å forstå at det går hardt inn på folk når flagget senkes på halv stang. Det er tøft. For alle, også for presten. Det er noen som har betalt den høyeste prisen.

Hjemturen i 2009 ble litt kronglete. Hele fire oppmøter og fire grytidlige morgenkvister med kansellert fly ble fasiten til slutt. Det ble mye pizza og film disse dagene. Da vi endelig stod oppstilt klokken 00.00 på natten på et hotell på Gardermoen var vi slitne. I hvite afghanske skreddersydde dresser, til forveksling like et bulgarsk danseband som var kommet i land fra danskebåten etter en hard vinterstorm, stod vi der klare til å motta vår medalje. Generalen, som hadde fått det ærefulle oppdraget å dele ut medaljene våre, og vi smilte litt lurt til hverandre. Ingen av oss vil glemme det.

Det hender at kontingentbøkene blir plukket ut av bokhyllen, det er fyr på peisen og kontingentmusikken strømmer ut i bakgrunnen fra høyttalerne. Da blir minnene både fjerne og nære på en gang. De fargerike og flotte afghanske menneskene, salg av kjøtt på åpen gate, luktene og det yrende livet. Varmen og tyngden fra alt utstyret du må ha på deg. De varme kveldene hvor folk kommer til gudstjeneste på fredagene. Hender i alle fasonger strekkes frem for å motta brød og vin. De gode samtalene ute på benken når den mest intense solen har gitt seg. Kaffe i koppen. Imamen som kommer på besøk og forteller om felles kjente, Maria, moren til Jesus. Henne det står om i Koranen. Spenningen i kroppen ute i felt når en spotter er observert på en fjelltopp like i nærheten av der du er. Hva kommer nå? Den utrøstelige sorgen over å miste en kollega. Den uutsigelige gleden over å høre alle Scandiaene som tuter og forteller at nå er kolonnen vel fremme. Low-level med Bell 412 ute på treningstur over sanddynene i Faryab. Profesjonelle mennesker på vakt, og som vet at hvis noe skjer nå, er det meg det henger på. Å få være en del av et slikt fellesskap former deg som menneske og prest. Du er en del av en helhet, og helheten er avhengig av deg. Kanskje er det nettopp det som gjør slike erfaringer så unike? Du er feltprest i internasjonal tjeneste sammen med folk som har reist ut på oppdrag med gode hensikter.

«Sammen for soldaten!»

FOREDRAG VED
HEDVIG MONTGOMERY

"HVEM ER
UNGDOMMEN?"

29.JANUAR
KL 18.00 — 19.30

TOMB KIRKE
GRATIS INNGANG

ELDREBØLGEN I RÅDE

Mosseveien 10, 1640 Råde - Tlf. 69 28 00 00
post@ebir.no – www.ebir.no

Vi holder til i 2. etg. over apoteket i Karlshus. Seniorkaféen – med trappeheis.

Dager vi har åpent er:
Tirsdag, fredag og lørdag fra kl. 10.30–14.00.
NB! Alle fredagsarrangementene og trekninger begynner ca. kl. 1230.

Medlemmer som ikke har vært medlemmer hos oss på et år eller to ønsker vi at svært gjerne at registrerer seg som medlemmer igjen!

FEBRUAR:

- **Fredag 7. februar:** Musikk: Åge Martinsen. Varm mat
- **Torsdag 13. februar:** Årsmøte kl. 14.00. (Årsmøtesaker må være styret i hende innen 24. januar.)
- **Fredag 14. februar:** Varm mat
- **Fredag 21. februar:** Jan Ingar Båtvik: Hvordan redde/rehabilitere skadde fugler. Varm mat.
- **Fredag 28. februar:** Varm mat

MARS:

- **Fredag 7. mars:** Varm mat

Pensjonistforbundet I RÅDE

Medlemsmøte
onsdag den 2 6. februar
Årsmøte
Besøk fra Pensjonistforbundet sentralt
Bevertning, årsmøtesaker og valg.

Vel møtt!
Hilsen styret

Mer info: **Facebook**
Pensjonistforbundet Råde

RÅDE Y´S MEN´S CLUB

4. februar
«Solberg Hage & Anlegg – ordner det meste». v/Kristian Solberg

25. februar
«Alfred Nobel og hans priser» v/Anne Enger, medlem av Nobelkomiteen.

Møtene holdes på Furuly kl. 19.00
Velkommen.

RÅDE KFUK

Onsdag 19. februar
Møte Furuly kl. 19.00

Velkommen.

FURULY

FEBRUAR

03. Familiemiddag ..... kl. 16:30
04. Y's men ..... kl. 19.00
10. Babysang ..... kl. 11.00
10. Barnesang ..... kl. 17.00
10. Tigers – ute ..... kl. 17:30
17. Temakafé ..... kl. 12.00
19. Råde KFUK ..... kl. 19.00
24. Babysang ..... kl. 11.00
24. Barnesang ..... kl. 17.00
25. Y's men ..... kl. 19.00
28. Tweens ..... kl. 18.00

RÅDE HELSEHUS

FEBRUAR

11. Andakt i storstua ..... kl. 11.30
25. Andakt i storstua ..... kl. 11.30

TOMB SØNDAGSKOLE

FEBRUAR

02. Søndagsskolesamling ..... kl. 11.00
23. Søndagsskolekino på Tomb ..... kl. 11.00

EFFATA ● www.effata.no

FEBRUAR

02. Familiemøte. Kristin Tollefsen. Ekko ..... kl. 17.00
03. Damenes Aften ..... kl. 19.00
Strikkedesigner «Lille Miriam»
05. Caritas. Korøvelse ..... kl. 19.30
07. Fredagsklubben ..... kl. 19.00
09. Søndagsmøte. Evangeliesenteret ..... kl. 18.00
10. Årsmøte ..... kl. 18.30
11. Kvinneforeningen ..... kl. 11.30
Astrid Bjørk Andreassen
18. Stille stund (bønn og samtale) ..... kl. 19.00
19. Caritas. Korøvelse ..... kl. 19.30
26. Sangkafe ..... kl. 19.00
28. Sabbatsmåltid. Caritas ..... kl. 18.00

Bibeldag

ved Curt Westman

Lørdag 1. februar 2025
Missingmyra bedehus

TEMA:
Friheten og gleden i Kristus

Kl. 11.00
«Av samme leirklump» (Rom 9,14.21)
Bevertning

Kl. 12.45
«Snublesten eller øyensten»
(Rom 9,30–22)

Arr.: Østre Råde Normisjon og DELK-Østfold

KIRKESKYSS

Det blir kirkeskyss alle søndager i vårhalvåret unntatt konfirmasjonssøndagen som er 11. mai.

Kontakt menighetskontoret på telefon 907 37 083 for kirkeskyss.

FURULY MENIGHETSSENTER

Har du behov for selskapslokaler? – da er FURULY stedet!

Vi leier ut til: *Bryllup, fødselsdager, konfirmasjon, barnedåp og minnesamvær.*

Du kan dekke til: *70 middags-/120 kaffegjester.*
– Også kjølerom og fryseskap –

Kontoret har åpent:
Tirsdag, onsdag og torsdag
kl. 10–14

Kontakt menighetskontoret,
Skråtorpveien 2c
1640 Råde
69 29 40 30

NÅR LIVET TAR NYE VEIER

Ditt lokale gravferdsbyrå
med erfaring gjennom fem generasjoner.

Vi er alltid tilgjengelig på telefon 69 25 11 15

Våre avdelinger
Moss: Solgaard Skog 4, 1599 Moss
Råde: Mosseveien. 14, 1640 Råde
Son Vestby: Sagaveien 120, 1555 Son
www.bentzengravferd.no

Bentzen
MOSS BEGRAVELSESBYRÅ AS

Torhild Tasken
Fotterapeut
torhild1580@gmail.com
Tlf. 960 46 536

Råde Fotterapi
Mosseveien 20
1640 Råde

NG Norsk Gjenvinning

– Jeg hjelper deg!

RYDDE HJEMME ELLER AVFALLSLØSNING PÅ JOBBEN?

Jan Vidar Krathe
993 83 329
jan.vidar.krathe@ngn.no

HAUGETUN CATERING AS

Mat til hverdag og fest!
Vi garanterer topp kvalitet på våre snitter, koldtbord, koldttallerkner, tapas, varmretter og kaker.

Vi bringer gjerne til Råde!
E-post: utleie@haugetun.no – Tlf. 69 36 27 50
Hjemmeside: www.haugetuncatering.no
Adresse: Haugetunvn. 3, 1667 Rolvsøy

Brennes Auto a·s
Klokkergårdsveien 9, Sarpsborg - Boks 46 - Tlf. 69 16 17 00
Man.-fre. 08.30-17.00, tors. 08.30-19.00, lør. 10.00-14.00
Velkommen til vårt nye, moderne bilanlegg!

Råde Bakeri og Konditori as

TRENGER DU ELEKTRIKER?
Rygge|Elektro
Registrert El.Installatør
TLF: 69 24 27 25
post@ryggeelektro.no

RØRLEGGERMESTER OVEN AS
Din rørlegger i Råde
Service – Modernisering – Nyanlegg
Trond Oven
Tlf. 922 04 345

OSLOFJORDEN BYGG A/S
HUS – HYTTER – REHABILITERING – TAKVERK
Bygg- og tømrermesterfirma:
John W. Røstad, tlf. 901 60 498
Ole M. Sukke, tlf. 971 75 353 – 69 28 13 51
www.oslofjordenbygg.no

Fagkunnskap gir trygghet!

BM
BYGGMAKKER

Råde
BLOMSTER
Telefon 69 28 43 64

HEDER
BEGRAVELSESBYRÅET
TORE E. NILSEN
- et lokalet familiebyrå
Alltid tilgjengelig på 69 10 46 10
Statsminister Torps vei 15, Sarpsborg
www.toreenilsen.no

OVEN
LEIR OG KONFERANSESENTER
Utleie til store og små arrangementer.
Mulighet for overnatting.
utleie@ovenleir.no www.ovenleir.no

Lokalt
Sentralt
Sosialt.
TREN
ENGELSVIKEN
SALTNES

GARN HUSET
FREDRIKSTAD AS
Dammveien 12 - Tlf. 69317606
FREDRIKSTAD AS

Man–Ons	10.00–16.30
Tors	10.00–18.00
Fre	10.00–16.30
Lør	10.00–14.00

Vi har 250 kvm med strikke- og heklegarn!
www.garnhuset-fredrikstad.no
VELKOMMEN TIL OSS!

Kihl gård
- Et hyggelig sted for møter og selskaper
Jane og
Hans Christian Kihl
Kihlsveien 15
1640 Råde
Tlf. 905 63 282
www. kihlgard.com

Lucky LOOK
frisør
Everksveien 3, 1640 Råde
Tlf. 69 28 44 11

– DIN LOKALE HÅNDVERKER
Vi utfører alt
innen tømrerarbeid
Tlf. 908 24 085
KL
Byggtjeneste AS

RÅDE INNREDNING AS
Snekkerverksted
1640 Råde – Tlf. 69 28 42 36
E-post: radeinn@frisurf.no
DØRER – VINDUER – BLOMSTERBRETT – DIV. INNREDNINGER

RÅDE GLASS
HAGESTUER og INNGLASSING
radeglass.no

Alt av utercm
Vinduer/Dører
Rekkverk i glass eller tre
Pergola
Glasstjenester/Interiørglass
Skyvedører/Foldedører
Solskjerming
Drivhus
Forhandler av Solskjermingsprodukter og Clearshield Solvrensing av glass til hus og dusj.
Telefon: Jan Rasmussen:932 17 556/909 63 941
Mail: jangunnar@radeglass.no
Følg oss på Facebook: Hagestuer

BYRK
WOOD BE SMART
Gravering & laserskjærings-tjenester
www.byrk.no - info@byrk.no - Tlf: 99642774

«Elektriker'n fra Råde Everk lever i beste velgående»

Da Infratek (tidl. Hafslund) har besluttet å avvikle sin installasjonsvirksomhet, er 10 mann fra Infrateks lokale installasjonsavdeling nå ansatt hos Storm Elektro AS.Vi vil gjøre vårt ytterste for fortsatt å betjene eksisterende og nye kunder i Råde på en best mulig måte, og ønsker derfor gamle og nye kunder hjertelig velkommen. Alle ansatte fra Infratek/Hafslund har beholdt sine opprinnelige mobilnummer, så det er bare å ta direkte kontakt som tidligere.

Storm Elektro AS
FREDRIKSTAD
www.stormelektro.no

Sentralbord: 69 36 00 40
Telefax: 69 36 00 49
Mail: post@stormelektro.no

BESTILL MONUMENT TIL GRAVSTEDET!

- Oppussing og fornying av gamle stener
- Inskripsjoner
- Stor utstilling
- Undersøk våre priser
- Besøk oss
- Hjemmebesøk
- Utsendelse av brosjyrer

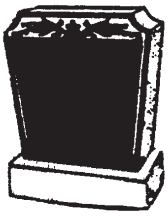

SKÅRA STENINDUSTRI A/S
Skåra, 1621 Gressvik – tlf. 69 39 46 40
Man.-fre. kl. 07.00-16.00,
tors. kl. 07.00-18.00, lør. kl. 10.00-13.00

Ta kontakt for gratis befaring 905 68 252

Vi utfører tjenester innen vann, varme og sanitær.
RÅDE rørleggerservice
www.raade-rorleggerservice.no • post@raade-rorleggerservice.no

ANLEGGS GARTNER
JON FUGLEVIK

– realiser din hagedrøm!

stenlegging | skifer- og granittmur | granittrapp
kantsten | graving og transport | plen | beplantning

Telefon:
+47 48 20 60 40

Bilet's Rørleggerservice

Rørleggermester
Ole Martin Bilet
Tlf. 91 69 86 99

Email: olebile@online.no ● Gaustadveien 14, 1626 Manstad

RÅDE ELEKTRO AS

MEDLEM AV ELEKTRIKERKJEDEN
EL-PROFFEN

- El-installasjoner
- Fiber, tele og data
- IK, El-kontroll
- Elbil
- Varmepumper
- Termografering

Everksveien 2A, 1640 Råde
Epost: post@raadeelektro.no

Tlf. 69 28 02 72
www.raadeelektro.no

SNITTER
TIL ENHVER ANLEDNING
Selskap, minnestund, møte eller kos.

Vi lager både snitter og koldttallerken.

.B
RÅDE BAKERI

Kan bestilles på **www.radebakeri.no** eller på telefon **69 28 43 77.**

Gravstener

skulpturer og andre produkter i sten

Lokalprodusert, gjerne hugget etter deres ønske
Besøk vår innendørs utstilling eller ring oss, så sender vi katalog.
Se våre hjemmesider: www.johansenmonument.no

JM JOHANSEN
MONUMENTHUGGERI AS
Skjebergv. 206, 1743 Klavestadhaugen. Tlf. 69 16 36 33

Terje Fladeby | Jarle Olsen | Cathrine G. Jakobsen | Ulf Jakobsen | Jane Johnsen | Mads E. Johansen | Bjørnar Pettersen

Lokalt begravelsesbyrå med mannskap og kontor i Fredrikstad

Kontortid i Veumveien 08:00-15:30, Vakttelefon 24T, Tlf. 69 31 30 62.

HEDER
FREDRIKSTAD BEGRAVELSESBYRÅ
KLEMET JOHANSEN etabl.1885

Veumveien 51,
1613 Fredrikstad | Tlf. 69 31 30 62
fredrikstadbeg.no

HEDER
BORGE BEGRAVELSESBYRÅ
ELLEN MARGARETH BYE

Roald Amundsensvei 61a,
1654 Sellebakk, etter avtale.
Tlf. 69 34 53 35

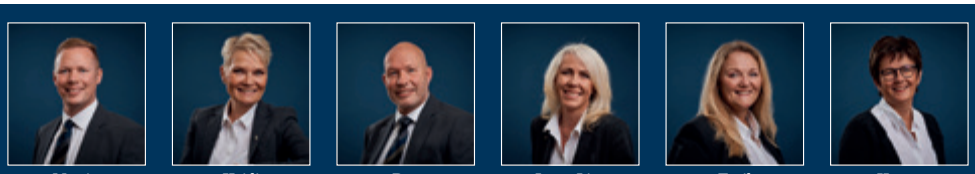

Martin | Heidi | Roy | Inger-Lise | Toril | Hanne

Plutselig er stolen tom...

Vi som er igjen lærer oss å leve med minnene, men
først kan det være godt å ta farvel.

FONUS
BEGRAVELSESBYRÅ

Telefon 69354020 • Alltid tilgjengelig • Østfold • fonus.no

FONUS
BEGRAVELSESBYRÅ

Solberg Hage & Anlegg as
tlf:97773147

- graving & transport
- støttemur & belegningsstein
- gressklipping & feiing
- vintervedlikehold & trefelling

Julen 2024

Foto: Wenche Bjørkå, Kristin Tollefsen og Lars Olav Freim

1 Råde vokalensemble
2 Elias Korsgaard Larsen (gitar)
3 Kristin med andakt
4 Caritas
5 Ekko
6 Julekonsert 2024
7 Kollen barnehage lagde julekrybbe av pepperkaker
8 Juletrefest Effata
9 Juletrefest romjulsøndag
10 Juletrefest Effata

VELKOMMEN TIL KIRKEN

Kirkeskyss?
907 37 083

GUDSTJENESTER

SØNDAG 02. FEBRUAR
– 5. SØNDAG I ÅPENBARINGSTIDEN
Tomb kirke kl. 11.00.
Gudstjeneste.
Markering av Samenes nasjonaldag.
Takkoffer til menighetens arbeid. Dåp og nattverd.
Magnus G. Vesteraas og Børge Sandal.

Råde kirke kl. 18.00.
Kydelsmesse.
I samarbeid med Losje Sirius.

SØNDAG 09. FEBRUAR
– 6. SØNDAG I ÅPENBARINGSTIDEN
Tomb kirke kl. 11.00.
Småbarnsgudstjeneste.
Takkoffer til IKO Kirkelig pedagogisk senter.
Ingrid B. Melve og Børge Sandal.

SØNDAG 16. FEBRUAR
– SÅMANNSSØNDAG
Råde kirke kl. 11.00.
Gudstjeneste med markering av bibeldagen.
Takkoffer til bibelselskapet. Nattverd.
Magnus G. Vesteraas og Tone Ødegaard.

SØNDAG 23. FEBRUAR
– KRISTI FORKLARELSESDAG
Tomb kirke kl. 11.00.
Gudstjeneste.
Takkoffer til menighetens arbeid. Nattverd.
Ingrid B. Melve og Børge Sandal.

SØNDAG 2. MARS
– FASTELAVENSSØNDAG
Furuly menighetssenter kl. 11.00.
Karnevalsgudstjeneste.
Takkoffer til Søndagsskolen Norge.
Kristin Tollefsen og Frank Nordensten.

ONSDAG 5. MARS
–ASKEONSDAG
Råde kapell kl. 19.00.
Askeonsdagsgudstjeneste med nattverd.
Takkoffer til menighetens arbeid.
Tor Bjørn A. Osberg og Børge Sandal.

DØPTE

Hedvig Lovise Lindeman Blomkvist
Oliver Moen Tveitdal
Konstanse Sundby Bjørkli
Kaja Amalie Øistad
Filip Hemstad Sydvold

DØDE

Magnhild Elvestad
– 98 år
Rein Lae Solberg
– 89 år
Turid Hansen
– 86 år
Hans Bjerketvedt
– 91 år
Gjertrud Ingeborg Larsen
– 90 år
Oline Marie Schau
– 87 år
Hans Jørgen Evensen
– 81 år

Neste nummer kommer ut 1. mars–8. mars 2025

Svanemerket trykksak, 2041 0379 | Trykk: Aksell